

DOCUMENTAZIONE FOTOGRAFICA

La proprietà di Villa Fedora si presenta ben suddivisa in 4 corpi di fabbrica (indicati con le lettere A, B, C, D e E nella foto successiva) che trovano collocazione lungo la Strada Statale 33 del Sempione all'interno di un grande parco affacciato sul Lago Maggiore.

Gli edifici A e C, realizzati in muratura portante, presentano 4 piani f.t. e quote di pavimento analoghe, il corpo di fabbrica B – realizzato con una struttura in acciaio e facciate continue in vetro risulta di collegamento tra tutti gli edifici circostanti per la presenza di una scala che porta all'edificio D. l'edificio denominato E corrisponde alla casa del custode.



Figura 2 - inquadramento del complesso



Figura 3 - individuazione dei fabbricati

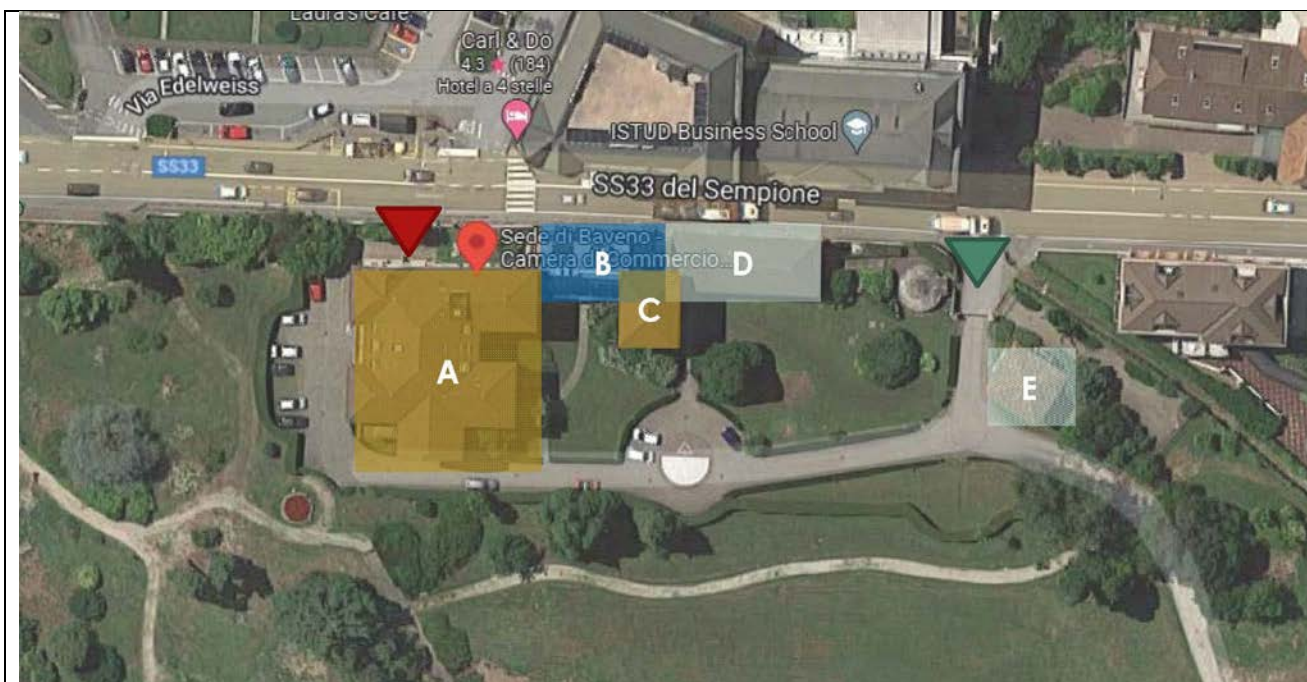

Figura 4 - ubicazione delle due proprietà su strada del Sempione

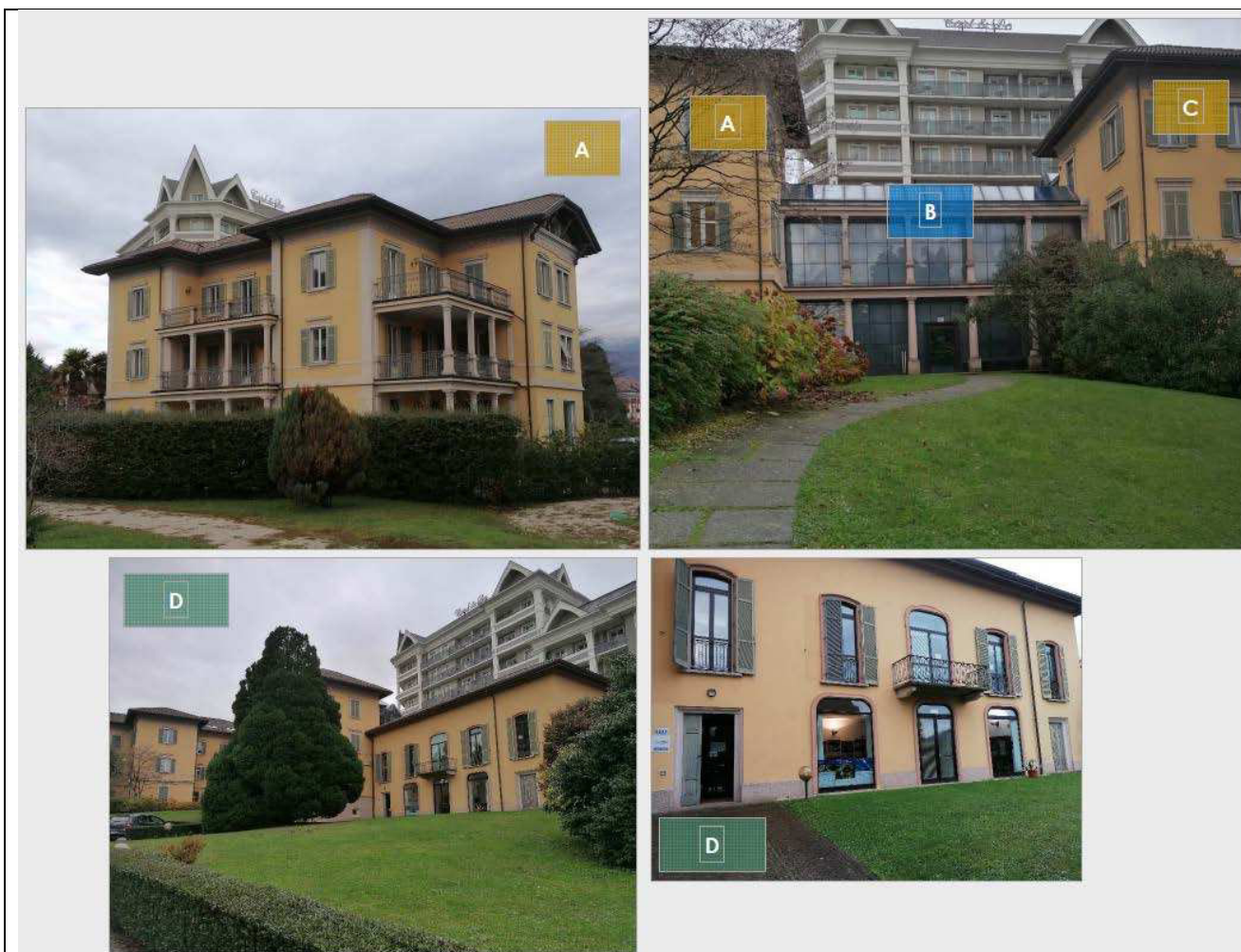

Figura 5 - ingressi

Gli spazi oggetto di richiesta di alienazione sono quelli individuati alla lettera C, D, più precisamente indicati nelle planimetrie seguenti.

VILLA FEDORA



Figura 6 - porzione oggetto di alienazione (2 piano fuori terra)



Figura 7 - piano terra

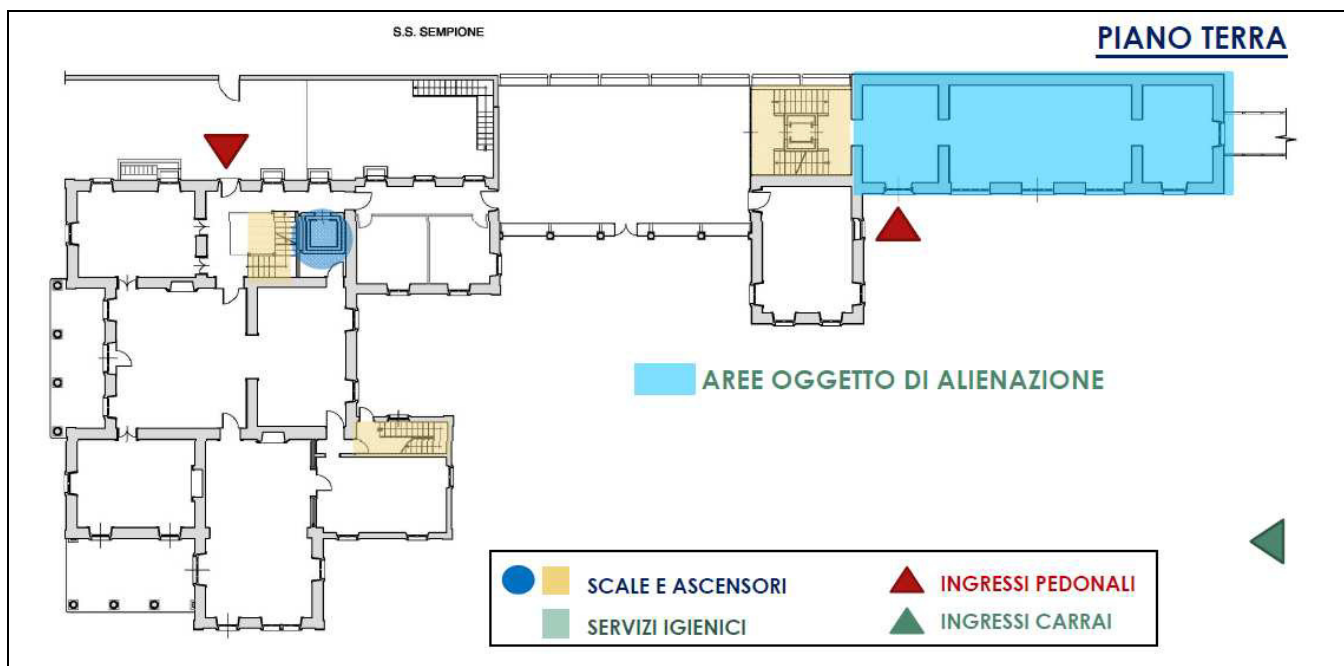

Figura 8 - piano terra

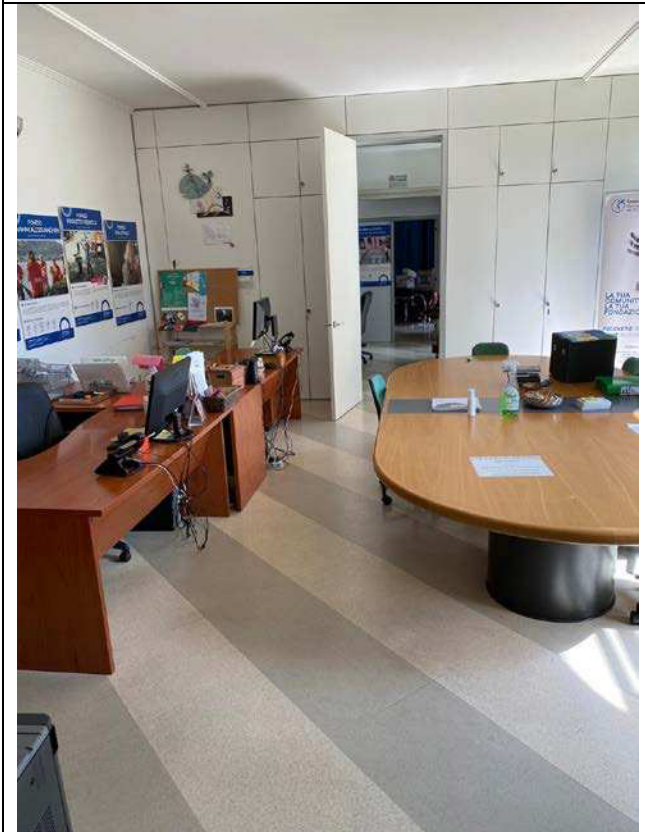

Figura 9 - servizi igienici piano interrato



Figura 10 - servizi igienici piano interrato

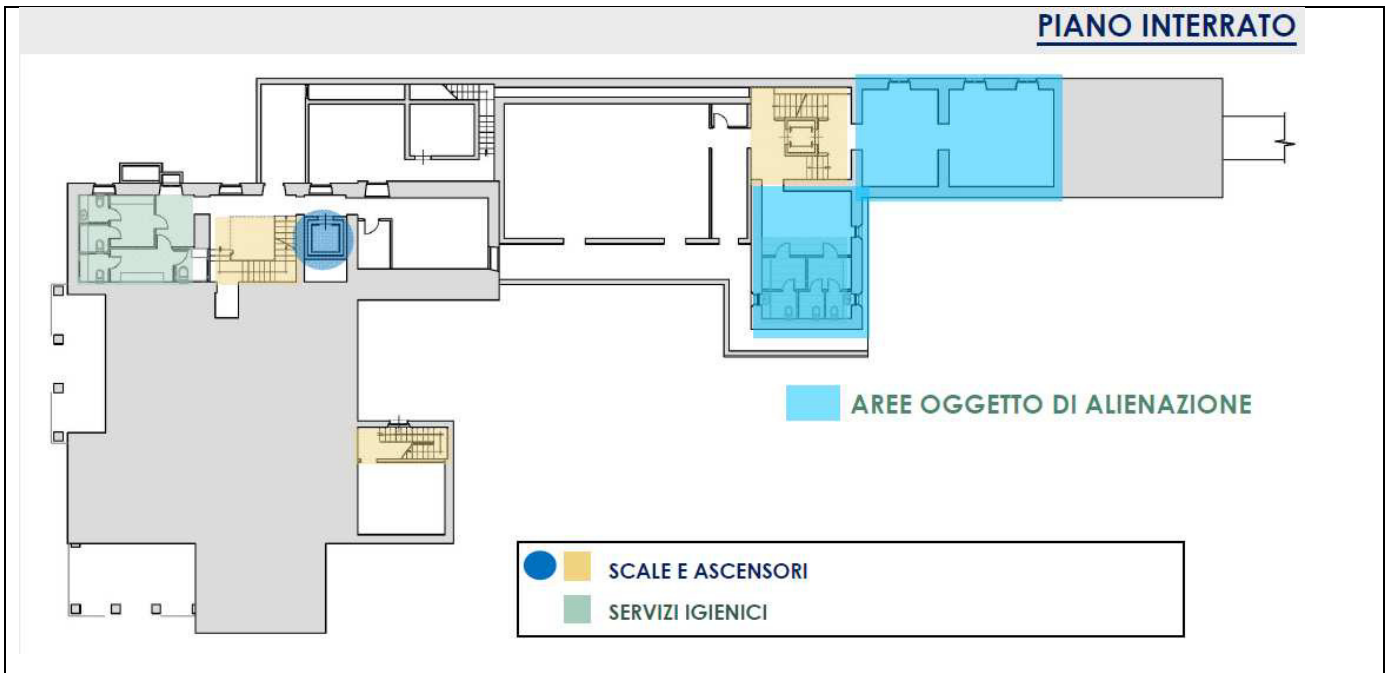

Figura 11 - locale cantina piano interrato

PIANO PRIMO



Figura 12 - uffici piano primo



Figura 13 - piano primo





Figura 14 - locale al piano secondo

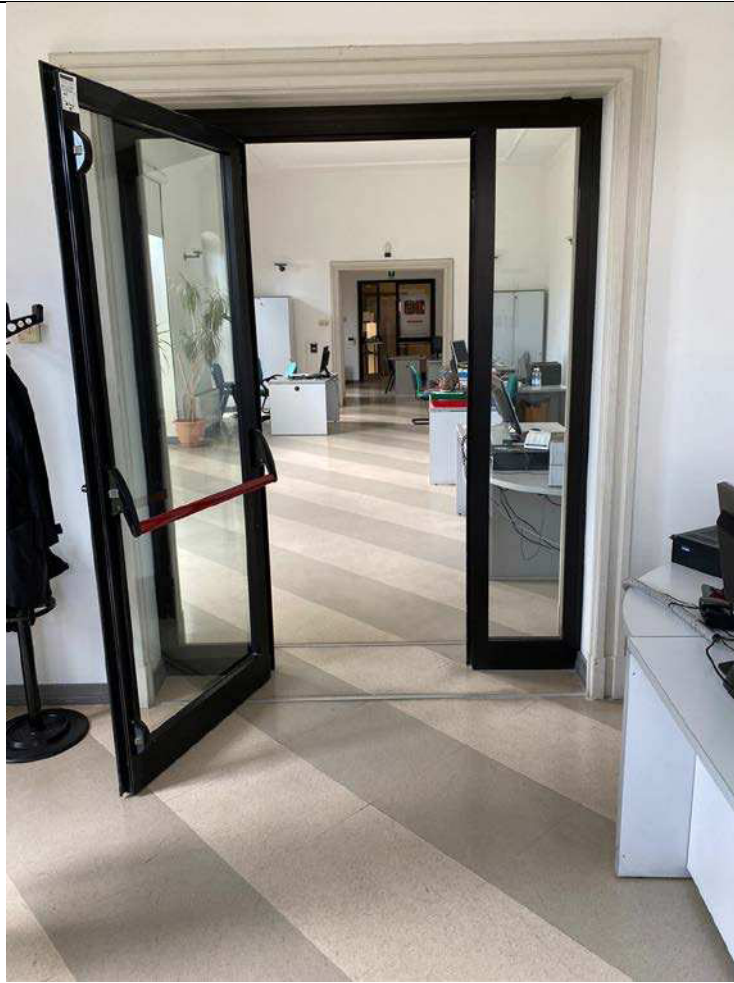
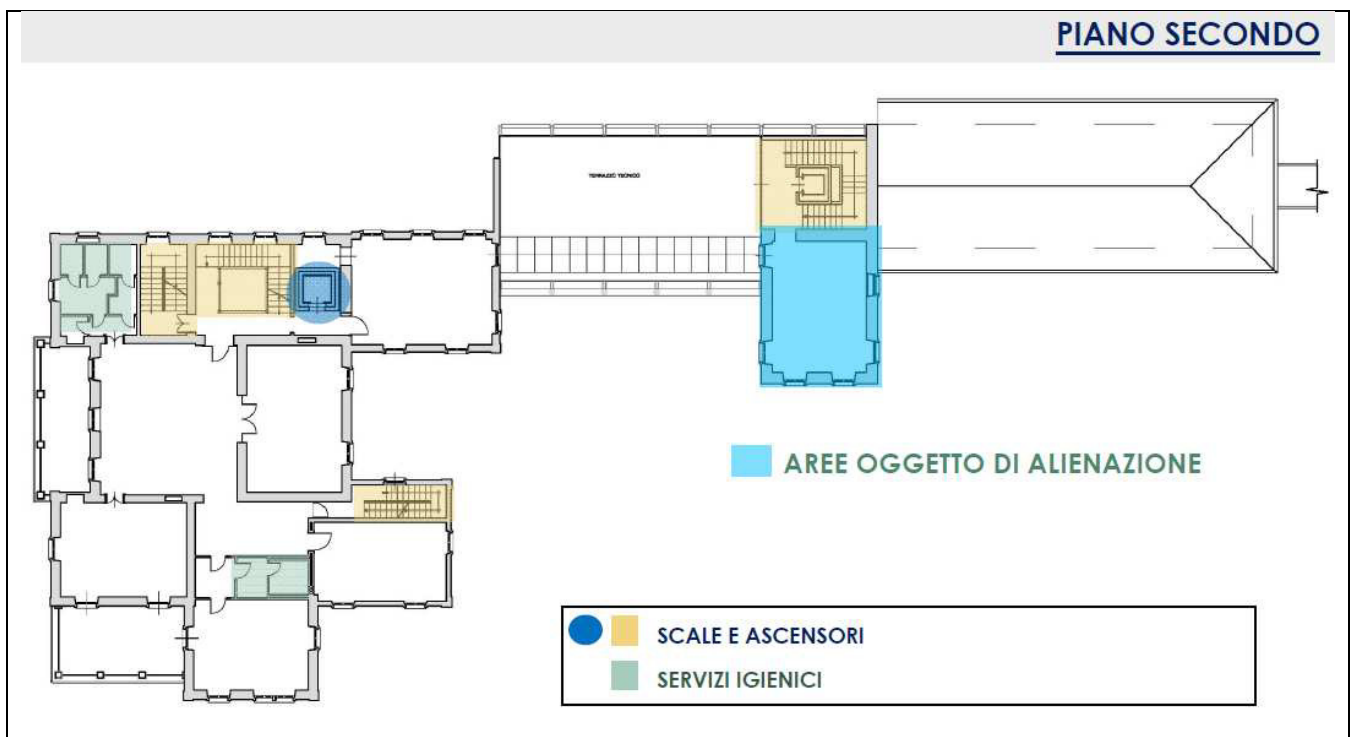