

# Bando di contributo **Transizione Digitale 2025**

Webinar di presentazione  
martedì 25/11/2025  
ore 14:30



CAMERA DI COMMERCIO  
MONTE ROSA LAGHI  
ALTO PIEMONTE



# Caratteristiche generali del Bando

## RISORSE STANZIATE

art.1:  
**290.000€**

## IMPORTO MASSIMO DEL CONTRIBUTO art.3:

**5.000€**  
(€6.000 con premialità)

## RATING DI LEGALITÀ

art.12:  
**+500€**

## AGEVOLAZIONI

art.3:  
contributo a fondo  
perduto a copertura  
del **50% o del 30%**  
**delle spese**  
**sostenute**

## SPESA MINIMA

art.3:  
**2.000€**

## CERTIFICAZIONE PARITÀ DI GENERE

art.13:  
**+500€**

[www.pno.camcom.it  
/promozione/bandi  
/bando-transizione-  
digitale-2025](http://www.pno.camcom.it/promozione/bandi/bando-transizione-digitale-2025)



CAMERA DI COMMERCIO  
MONTE ROSA LAGHI  
ALTO PIEMONTE

punto  
impresa  
digitale

# Fasi del Bando - FASE I e FASE II

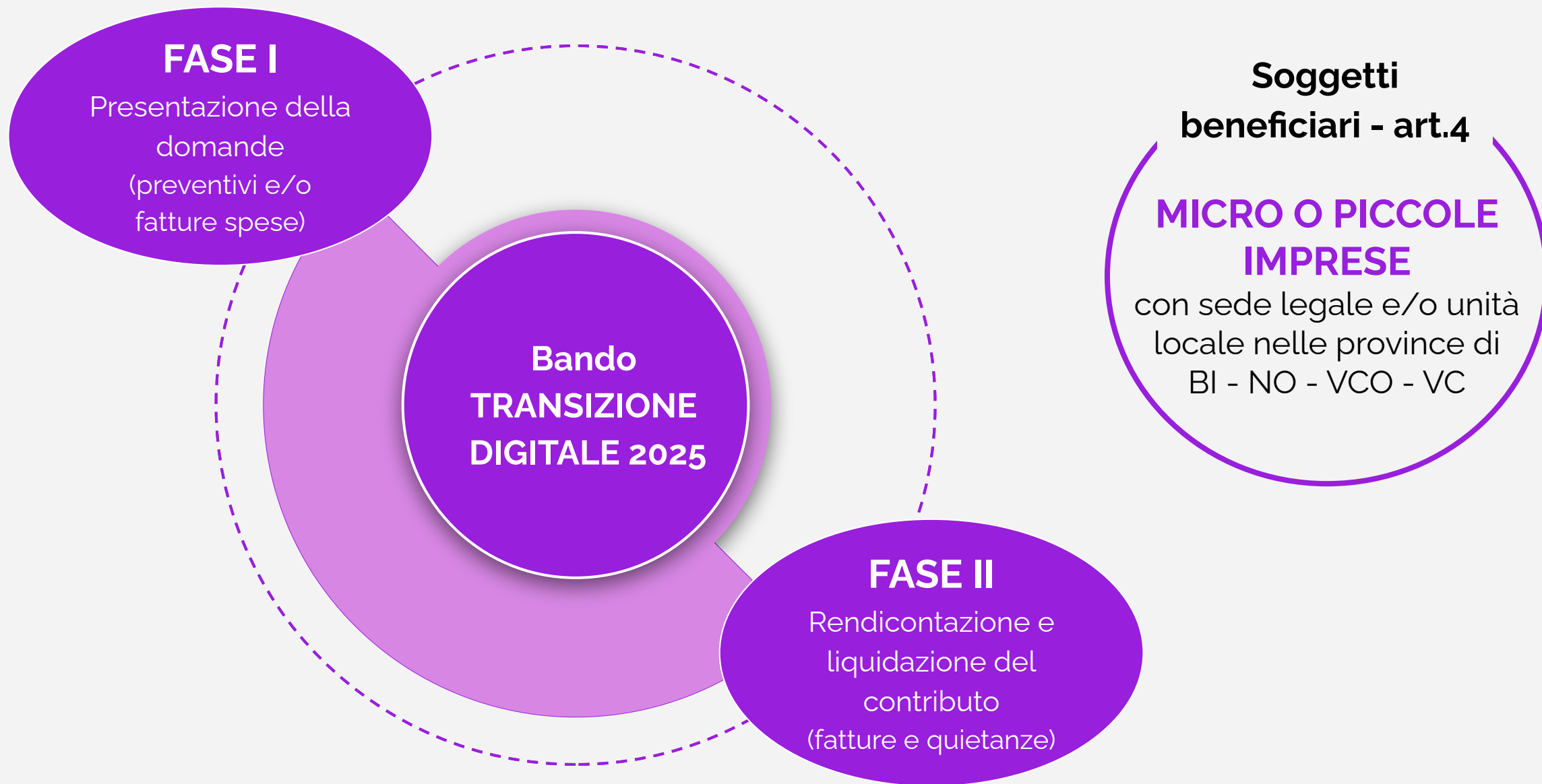

CAMERA DI COMMERCIO  
MONTE ROSA LAGHI  
ALTO PIEMONTE

punto  
impresa  
digitale

# Soggetti beneficiari - art.4

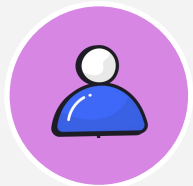

## Definizione micro e piccola impresa

Possono presentare domanda ai sensi del presente Bando le **MICRO O PICCOLE IMPRESE** aventi sede legale e/o unità locale nella circoscrizione territoriale della Camera di Commercio Monte Rosa Laghi Alto Piemonte (province di Biella, Novara, Verbano Cusio Ossola e Vercelli)

→ Leggi il Regolamento UE n. 651/2014 della Commissione, del 17 giugno 2014:

[TESTO consolidato: 32014R0651](#)  
[— IT — 01.07.2023](#)

L'**Allegato 1 art. 2 del Regolamento UE n. 651/2014 della Commissione, del 17 giugno 2014**, all'interno della categoria PMI definisce:

→ **PICCOLA IMPRESA**, un'impresa:

- che occupa meno di 50 persone
- che realizza un fatturato annuo e/o un totale di bilancio annuo non superiori a 10 milioni di Euro.

→ **MICRO IMPRESA**, un'impresa:

- che occupa meno di 10 persone
- che realizza un fatturato annuo e/o un totale di bilancio annuo non superiori a 2 milioni di Euro.

**NB!** Il perimetro per la definizione della dimensione aziendale deve tenere conto anche delle **imprese eventualmente associate e collegate alla richiedente** e delle **modalità di calcolo dei parametri**, secondo quanto riportato negli articoli dal 3 al 6 dello stesso Allegato 1.

**Guida Ue** utile per la verifica della dimensione dell'impresa:

<https://ec.europa.eu/docsroom/documents/42921/attachments/1/translations/it/renditions/native>



CAMERA DI COMMERCIO  
MONTE ROSA LAGHI  
ALTO PIEMONTE



# Interventi agevolati - art.2



*Il mio progetto di investimento è coerente?*

**SPESE PER:**



**CONSULENZA**



**FORMAZIONE**



**ATTREZZATURE  
TECNOLOGICHE**



**PROGRAMMI  
INFORMATICI**

## INERENTI ALL'IMPLEMENTAZIONE DELLE TECNOLOGIE:

**A - intelligenza artificiale**

**B - soluzioni di cyber security e business continuity**

**C - soluzioni tecnologiche per la gestione e il coordinamento dei processi aziendali con elevate caratteristiche di integrazione delle attività**

D - big data e analytics

E - blockchain

F - cloud, High Performance Computing - HPC, fog e quantum computing

G - integrazione verticale e orizzontale

H - interfaccia uomo-macchina

I - internet delle cose e delle macchine

J - manifattura additiva e stampa 3D

K - prototipazione rapida

L - robotica avanzata e collaborativa

M - simulazione e sistemi cyberfisici

N - soluzioni tecnologiche digitali di filiera per l'ottimizzazione della supply chain

O - soluzioni tecnologiche per la navigazione immersiva, interattiva e partecipativa



CAMERA DI COMMERCIO  
MONTE ROSA LAGHI  
ALTO PIEMONTE

pd punto  
impresa  
digitale

# Tipologia ed entità dell'agevolazione - art.3



*Il mio progetto di investimento è coerente?*

**50% delle spese  
ammissibili**

Relative alle  
Tecnologie **A - B - C**

**500€ di premialità**

Rating di Legalità  
- art. 12

+

**30% delle spese  
ammissibili**

Relative alle  
Tecnologie da **D a O**

**500€ di premialità**

Certificazione della  
Parità di Genere  
- art. 13

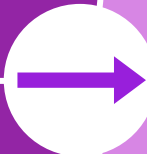

**5.000€**  
**importo massimo del  
contributo a fondo  
perduto**

**6.000€**  
con Rating e Certificazione  
P.G.  
**2.000€**  
spesa minima per  
partecipare al Bando



CAMERA DI COMMERCIO  
MONTE ROSA LAGHI  
ALTO PIEMONTE

**pd** punto  
impresa  
digitale

# Spese ammissibili - art.6



*Le spese presentate sono ammissibili?*

## SPESE AMMISSIBILI

CUP

### SPESE ESCLUSE

spese di trasporto, vitto e alloggio, per costi generali, consulenze, software, canoni e abbonamenti relativi ad attività aziendali ordinarie diverse dagli interventi finanziati, per costi relativi ad adeguamenti a norme di legge se non inclusi in un processo utile agli interventi finanziati e per beni usati o in leasing

**NB! non sono ammissibili gli interventi finalizzati all'ottenimento di certificazioni**

→ Tutte le spese sostenute **a partire dal 01/01/2025** e dovranno essere **rendicontate entro 180 giorni** dal provvedimento di concessione del contributo

→ La **data delle fatture e dei relativi pagamenti** non potrà quindi essere antecedente a tale data, né successiva all'invio della rendicontazione

→ verifica della realizzazione del minimo del **70% delle spese previste** ai fini dell'ammissione alla liquidazione

le fatture devono riportare il **CUP - CODICE UNICO PROGETTO** comunicato dalla CCIAA



CAMERA DI COMMERCIO  
MONTE ROSA LAGHI  
ALTO PIEMONTE

pd punto  
impresa  
digitale

# Regolarizzazione fatture prive di CUP - art.14



*Modalità di regolarizzazione delle fatture prive di CUP emesse prima della comunicazione del codice da parte della CCIAA*

Le fatture devono riportare il

**CUP - CODICE UNICO  
PROGETTO**

comunicato dalla CCIAA



**LE FATTURE EMESSE DOPO  
LA COMUNICAZIONE  
DEL CUP**

da parte della CCIAA **non  
possono essere regolarizzate  
con tali procedure**, ma devono  
contenere già il CUP  
**(pena inammissibilità)**

01

**FATTURE  
ELETTRONICHE**

→ emissione di nota di credito che annulla il titolo di spesa senza CUP e successiva emissione di un nuovo titolo di spesa con CUP

→ inserimento del CUP sulle quietanze di pagamento relative alle fatture nel caso gli strumenti di pagamento permettano l'indicazione della causale

→ realizzazione di un'integrazione elettronica da unire all'originale, utilizzando il codice di integrazione TD29, riportando gli estremi della fattura e il codice CUP



02

**FATTURE  
CARTACEE**

→ (solo estere) il CUP andrà riportato sull'originale di ogni fattura con scrittura indelebile anche mediante l'utilizzo di un timbro



CAMERA DI COMMERCIO  
MONTE ROSA LAGHI  
ALTO PIEMONTE

**pd** punto  
impresa  
digitale





*Mi avvalgo di fornitori ammissibili?*

## PER LE SOLE SPESE DI CONSULENZA E FORMAZIONE

- 1 - **Strutture per il trasferimento tecnologico e l'innovazione digitale**, accreditate o riconosciute da normative o atti amministrativi regionali, nazionali o europei, come: CC, EDIH, DIH, CRTT [...]
- 2 - **Incubatori Certificati** e Incubatori Regionali Accreditati
- 3 - **FABLAB**
- 4 - **Centri di trasferimento tecnologico** su tematiche Industria 4.0
- 5 - **Start-up innovative** e **PMI innovative**
- 6 - **Innovation Manager** iscritti nell'elenco dei manager tenuto da Unioncamere
- 7 - **ULTERIORI FORNITORI**, solo se hanno realizzato, nell'ultimo triennio, almeno tre attività di consulenza alle imprese nell'ambito delle tecnologie del Bando  
→ produrre un'**autocertificazione** attestante tale condizione
- 8 - **Enti di Formazione** (es. agenzie formative accreditate dalle Regioni, Università, Scuola di Alta formazione, Istituti tecnici superiori) o **Altri Soggetti Qualificati certificati ISO 9001:2015 per il settore EA37**



## IL FORNITORE NON DEVE ESSERE

in rapporti di controllo o collegamento o avere in comune soci, amministratori o procuratori con poteri di rappresentanza con l'impresa richiedente

**NON SONO RICHIESTI REQUISITI SPECIFICI**  
per i soli fornitori di **attrezzature tecnologiche** e **programmi informatici**  
(unicamente se intesi come beni strumentali)



CAMERA DI COMMERCIO  
MONTE ROSA LAGHI  
ALTO PIEMONTE



# Normative di riferimento - art.7

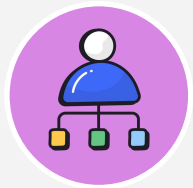

## Regime De Minimis e Impresa Unica

Gli aiuti di cui al presente Bando sono concessi in **regime de minimis** ai sensi dei Regolamenti n. 2831/2023 del 13.12.2023 (GUUE L del 15.12.2023), n. 1408/2013 del 18.12.2013 (GUUE L 352 del 24.12.2013) o n. 717/2014 del 27.06.2014 (GUUE L 190 del 28.06.2014).



Ai sensi del Regolamento UE n. 2831/2023 del 13.12.2023, si intende per **impresa unica** l'insieme delle imprese, all'interno dello stesso Stato, fra le quali esiste almeno una delle relazioni seguenti:

- a) un'impresa detiene la maggioranza dei diritti di voto degli azionisti o soci di un'altra impresa;
- b) un'impresa ha il diritto di nominare o revocare la maggioranza dei membri del consiglio di amministrazione, direzione o sorveglianza di un'altra impresa;
- c) un'impresa ha il diritto di esercitare un'influenza dominante su un'altra impresa in virtù di un contratto concluso con quest'ultima oppure in virtù di una clausola dello statuto di quest'ultima;
- d) un'impresa azionista o socia di un'altra impresa controlla da sola, in virtù di un accordo stipulato con altri azionisti o soci dell'altra impresa, la maggioranza dei diritti di voto degli azionisti o soci di quest'ultima.

Le imprese fra le quali intercorre una delle relazioni di cui al precedente periodo, lettere da a) a d), per il tramite di una o più altre imprese sono anch'esse considerate un'impresa unica. Costituiscono impresa unica anche due o più società delle quali una stessa persona fisica detenga il controllo, qualora partecipi direttamente o indirettamente alla loro gestione.

Si escludono dal perimetro dell'impresa unica le imprese collegate tra loro per il tramite di un **organismo pubblico** qualora conservino un potere decisionale indipendente.



CAMERA DI COMMERCIO  
MONTE ROSA LAGHI  
ALTO PIEMONTE



# Presentazione delle domande FASE I - art.9



*Come posso inviare la pratica di concessione?*

## INVIO TELEMATICO

dalle ore 12:00 del 03.12.2025 e fino alle ore 12.00 del 30.01.2026

→ attraverso la piattaforma **RESTART** <https://restart.infocamere.it>

Tutta la documentazione dovrà essere firmata digitalmente in modalità **CADES** con estensione.p7m, unico formato accettato dalla piattaforma ReStart.

### Allegati:

MODELLO RIEPILOGATIVO DEI DATI INSERITI generato da RESTART	MODULO DI DOMANDA	SELF4.0 inserire data di svolgimento sul Modulo di Domanda	PID CYBER CHECK inserire data di svolgimento sul Modulo di Domanda	PROSPETTO DELLE SPESE	PREVENTIVI E/O FATTURE DELLE SPESE	eventuale DICHIARAZIONE REQUISITI FORNITORE
firmato digitalmente dal titolare/legale rappresentante dell'impresa richiedente o dal soggetto delegato	firmato digitalmente dal titolare/legale rappresentante dell'impresa richiedente	test di autovalutazione gratuito: mappatura delle competenze digitali, deve essere compilato nel 2025	test di autovalutazione gratuito del livello di rischio in materia di cybersecurity, deve essere compilato nel 2025	firmato digitalmente dal titolare/legale rappresentante dell'impresa richiedente o dal soggetto delegato	firmato digitalmente dal titolare/legale rappresentante dell'impresa richiedente o dal soggetto delegato	firmato digitalmente dal titolare/legale rappresentante del fornitore



CAMERA DI COMMERCIO  
MONTE ROSA LAGHI  
ALTO PIEMONTE

punto  
impresa  
digitale

# Presentazione delle domande FASE I - art.9

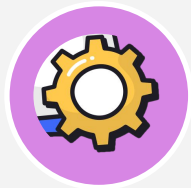

## *Assessment di autovalutazione SELF4.0 e PID CYBER CHECK*

L'impresa dovrà compilare i due test gratuiti nel 2025 senza necessità di inviare i relativi report.

### SELF4.0

la mappatura delle competenze digitali

è un **test online gratuito** di autovalutazione del livello di digitalizzazione della propria azienda.

Al termine del questionario viene restituito un **Report** contenente il livello di digitalizzazione aziendale

[www.pno.camcom.it/digitale/pid/assessment](http://www.pno.camcom.it/digitale/pid/assessment)

### PID CYBER CHECK

**valutazione del rischio di un attacco cyber**

È un **test online gratuito molto rapido**, di circa 30 domande, che consente alle imprese di effettuare una prima **auto-valutazione del proprio livello di esposizione al rischio di un attacco informatico**.

Offre una panoramica sulle **fonti di rischio e sulle misure preventive e protettive già adottate**, valutando, inoltre, il livello di preparazione dell'azienda nella gestione della sicurezza informatica, anche dal punto di vista della governance. Pur non fornendo indicazioni specifiche sulle soluzioni da adottare per proteggersi dagli attacchi cyber, rappresenta un **primo passo fondamentale per comprendere la propria postura di sicurezza**.

Al termine del questionario viene restituito un **Report**.

[www.pno.camcom.it/digitale/pid/cybersecurity](http://www.pno.camcom.it/digitale/pid/cybersecurity)



CAMERA DI COMMERCIO  
MONTE ROSA LAGHI  
ALTO PIEMONTE

pd  
punto  
impresa  
digitale

# Rendicontazione e liquidazione FASE II - art.14



*Come posso inviare la pratica di rendicontazione?*

## INVIO TELEMATICO

entro 180 giorni dal provvedimento di concessione del contributo

→ attraverso la piattaforma **RESTART** <https://restart.infocamere.it>

Tutta la documentazione dovrà essere firmata digitalmente in modalità **CAeS** con estensione.p7m, unico formato accettato dalla piattaforma ReStart.

### Allegati:

MODELLO RIEPILOGATIVO DEI DATI INSERITI generato da RESTART	MODULO DI RENDICONTAZIONE	PROSPETTO DI RENDICONTAZIONE DELLE SPESE	FATTURE <u>devono riportare il CUP</u>	QUIETANZE INTEGRALI da documentare con estratti conto/liste movimenti del conto corrente dell'impresa	eventuale DICHIARAZIONE DI FINE CORSO E COPIA DELL'ATTESTATO
firmato digitalmente dal titolare/legale rappresentante dell'impresa richiedente o dal soggetto delegato	firmato digitalmente dal titolare/legale rappresentante dell'impresa richiedente	firmato digitalmente dal titolare/legale rappresentante dell'impresa richiedente o dal soggetto delegato	firmato digitalmente dal titolare/legale rappresentante dell'impresa richiedente o dal soggetto delegato	firmato digitalmente dal titolare/legale rappresentante dell'impresa richiedente o dal soggetto delegato	firmato digitalmente dal titolare/legale rappresentante del fornitore della formazione



CAMERA DI COMMERCIO  
MONTE ROSA LAGHI  
ALTO PIEMONTE

punto  
impresa  
digitale

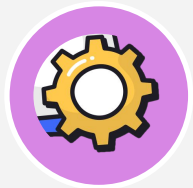

*TENANT Monte Rosa Laghi Alto Piemonte*

[www.pidacademy.camcom.it](http://www.pidacademy.camcom.it)

## PID Academy

[www.pno.camcom.it/digitale/pid/formazione](http://www.pno.camcom.it/digitale/pid/formazione)

le slide e la registrazione del webinar di presentazione del Bando sono disponibili sul TENANT CAMERALE

È la piattaforma promossa dai PID delle Camere di Commercio con l'obiettivo di **fornire a studenti, lavoratori e professionisti un ambiente dedicato all'apprendimento e all'arricchimento delle proprie competenze nel contesto digitale, dell'innovazione e dello sviluppo aziendale.**

La Camera di Commercio Monte Rosa Laghi Alto Piemonte ha una sezione dedicata nella PID Academy, il **TENANT Monte Rosa Laghi Alto Piemonte.**

All'interno del **TENANT** Camerale della PID Academy, è possibile rivedere anche alcuni degli appuntamenti svolti durante il progetto EiD - Eccellenze in Digitale, con tematiche sul marketing, sugli strumenti e sulle tecnologie digitali.



CAMERA DI COMMERCIO  
MONTE ROSA LAGHI  
ALTO PIEMONTE



# PID Academy: guida d'iscrizione al TENANT

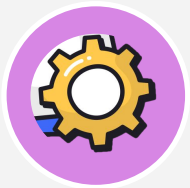

[www.pidacademy.camcom.it](http://www.pidacademy.camcom.it)

- per accedervi, al momento della registrazione è necessario indicare una provincia tra quelle del quadrante camerale (Biella, Novara, Verbano Cusio Ossola o Vercelli)
- dopo aver effettuato il login, sarà possibile accedere alla Home Page del **TENANT** cercando la scheda "Monte Rosa Laghi Alto Piemonte", dalla *Dashboard* nella sezione *I miei corsi*;

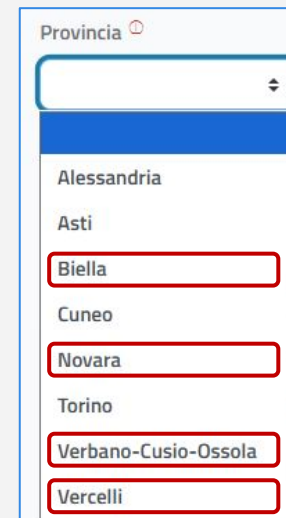
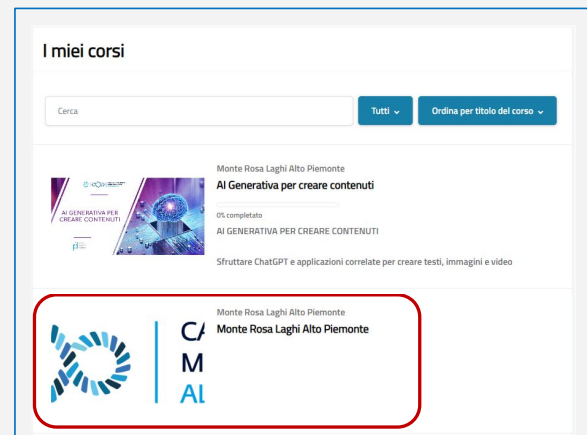

- all'interno saranno disponibili tutti i corsi gratuiti della Camera di Commercio, ciascuno dei quali permette di ottenere un **Badge curricolare** certificato tramite *Blockchain*.



CAMERA DI COMMERCIO  
MONTE ROSA LAGHI  
ALTO PIEMONTE



# Grazie per l'attenzione!

Servizio Promozione - PID Punto Impresa Digitale

[pid@pno.camcom.it](mailto:pid@pno.camcom.it) - 0321/338.265; 0161/598.293

[www.pno.camcom.it/promozione/bandi/bando-transizione-digitale-2025](http://www.pno.camcom.it/promozione/bandi/bando-transizione-digitale-2025)



CAMERA DI COMMERCIO  
MONTE ROSA LAGHI  
ALTO PIEMONTE

**pid** punto  
impresa  
digitale